Acceso: Oficina de Turismo de Montanejos

Avda. Fuente de Baños, 10
12448 Montanejos (Castellón)
www.visitmontanejos.com
Teléfono: **964 131 153**

Horario de apertura
Lunes a sábado: 10-13,30 y 16,30-18,30
Domingos y festivos: 10-13,30

visitmontanejos VILLA TERMAL | AYUNTAMIENTO DE MONTANEJOS | DIPUTACIÓ DE CASTELLÓ | Castellón MEDITERRÁNEO PATRONATO PROVINCIAL DE TURISMO | COMUNITAT VALENCIANA

MUSEO DE MONTANEJOS

Museo de Montanejos

SALA ALMAZARA SAN JOSÉ Y SALA DE ARQUEOLOGÍA

EL MUSEO DE MONTANEJOS

ETNOLOGÍA +

El Museo de Montanejos surge tanto del conocimiento y experiencias de sus habitantes, como de los materiales gráficos, etnológicos y patrimoniales recuperados durante las entrevistas y procesos de participación realizados. Montanejos conserva una rica cultura que permite conocer cómo se ha vivido en estas tierras: fotografías, testimonios y objetos que conformaron su forma de vivir y de entender el mundo y que documentan técnicas, prácticas y objetos cotidianos que nos hablan de aquellos que los crearon y utilizaron.
Gracias a estos procesos de participación, el Museo de Montanejos alberga una amplia e importante colección museográfica sobre etnología (Sala Almazara San José) y arqueología (Sala de Arqueología). Paseando por sus salas, descubriremos parte de la historia, las tradiciones y el paisaje cultural del lugar.

ARQUEOLOGÍA

Hotel Lauer

MONTANEJOS—Antiguo palacio de los Condes

SALA 1: LA ALMAZARA DE SAN JOSÉ

El 27 de octubre de 1930, nace el Sindicato Agrícola de San José en Montanejos. Una de las actividades principales del Sindicato será la de la producción de aceite, con la instalación de la almazara en el mismo edificio que hoy alberga esta Sala 1 del Museo de Montanejos.

En la almazara se recoge la documentación etnográfica y la memoria de las mujeres y hombres que trabajaron en la recolección de la oliva y en la producción del aceite. El espacio nos permite aproximarnos al proceso del cultivo del olivo, la recolección, la molienda, el prensado, la decantación y el almacenaje.

La zona del almacén cuenta con una instalación de audio, que a través de las imágenes proyectadas y de la narración de las historias recogidas, nos permite habitar, conocer y experimentar sobre el quehacer diario en relación con la oliva y el aceite.

PROCESO DEL CULTIVO DEL OLIVO

- RECOLECCIÓN
- MOLIENDA
- PRENSADO
- DECANTACIÓN
- ALMACENAJE

1930
SINDICATO AGRÍCOLA de San José

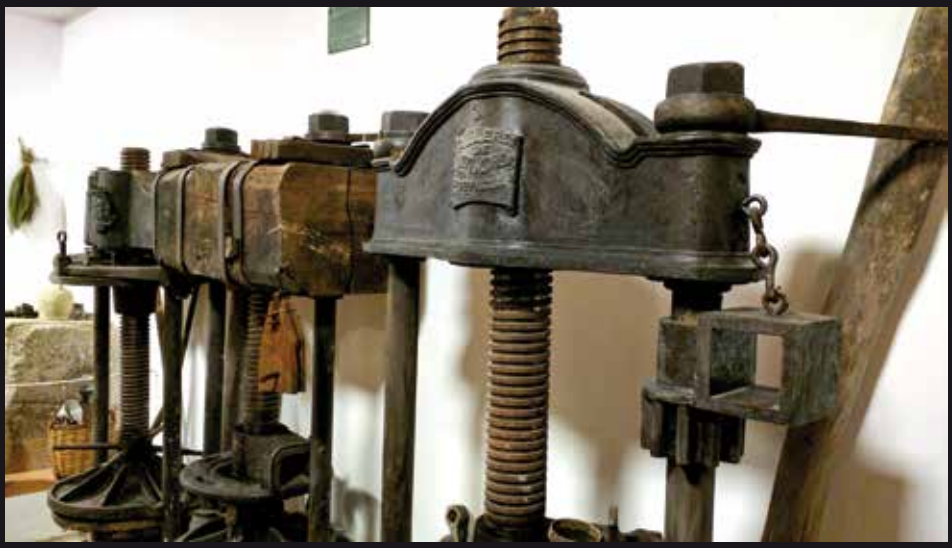

PRODUCCIÓN de ACEITE

SALA 2: NEOLÍTICO ÉPOCA ÍBERA EDAD DE BRONCE

LA SALA DE ARQUEOLOGÍA

La fundación de esta sala se debe a la iniciativa del médico Ramón Balaguer, veraneante y enamorado de la villa. Gracias a la rica colección donada al municipio, surgió la creación de la colección museográfica de Montanejos. Una colección que muestra a los visitantes parte del legado 2 importantes yacimientos: **La Cueva Negra** y el **Castillo de la Alquería**.

El recorrido por la sala, intenta evocar un paseo por las riberas del río que cruza Montanejos, descubriendo a cada paso las huellas de su historia: los restos arqueológicos de la Cueva Negra, evidencian asentamientos de época Neolítica y de la Edad del Bronce. De época ibérica también se han encontrado indicios en el entorno del Castillo de la Alquería, fortaleza que domina la confluencia de los ríos Montán y Mijares desde la Edad Media. Y el recorrido del río que discurre de uno a otro yacimiento se encuentra jalonado de elementos del paisaje cultural que iremos descubriendo mientras paseamos por la sala.

Río Mijares

CUEVA NEGRA

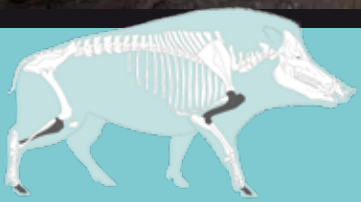

CASTILLO DE LA ALQUERÍA

La leyenda de los Baños de Abū Zayd

Una leyenda popular de Montanejos cuenta que en las ruinas ubicadas junto a la Fuente de los Baños, hace muchos siglos en ese lugar se dio promesa de "juventud eterna" a las mujeres del gobernador almohade de Valencia Zayd Abū Zayd, mandándose construir unos baños.

Como parte de esta leyenda se asocian los restos de la construcción que se encuentra en la orilla derecha del río, cercana a la Fuente de los Baños.

Crea tu propia leyenda

Una leyenda es una narración popular que cuenta un hecho real o fabuloso adornado con elementos fantásticos o maravillosos, que en su origen se transmite de forma oral.

Elabora tu propia leyenda sobre caballeros y seres fantásticos, que tenga lugar en el Castillo de la Alquería.

La Cueva Negra

¿Te acuerdas en qué se basaba la economía neolítica?

C_ _ _ y P_ _ _ _ R_ _ _ _ _ _ _ _ _ _ _

A_ _ _ _ _ _ _ _ _ _ _ G_ _ _ _ _ _ _ _ _

Dibuja tu propio recipiente cerámico neolítico y decóralo con motivos impresos o incisos. ¿Qué materiales usarías para hacer estas decoraciones?

CERÁMICA NEOLÍTICA

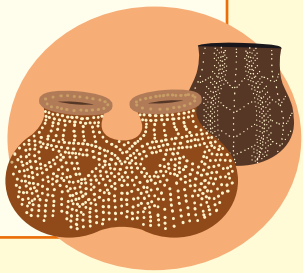
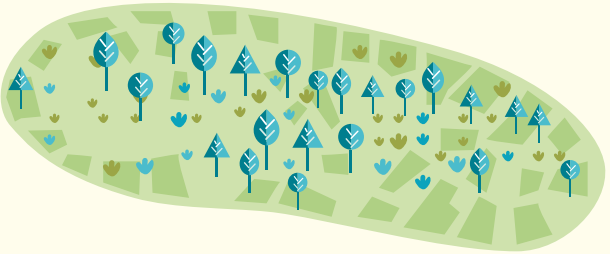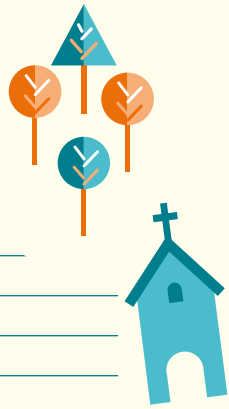
notas: